

Amberg (610)

AUSFERTIGUNG
Die vorliegende Planzeichnung zum Flächennutzungsplan wird hiermit ausgefertigt.

Hiermit wird bestätigt, dass der Flächennutzungsplan, bestehend aus der Planzeichnung und der Begründung (Seiten 1 bis XYZ), jeweils in der Fassung vom XX.XX.2026, redaktionell angepasst am XX.XX.2026, dem Beschluss des Gemeinderates vom XX.XX.2026 zu Grunde lag und diesem entspricht.

Wiedergeltingen, den
(Siegel)

Norbert Führer, 1. Bürgermeister

VERFAHRENSVERMERKE
Die Verfahrensvermerke befinden sich im Anschluss an die Begründung.

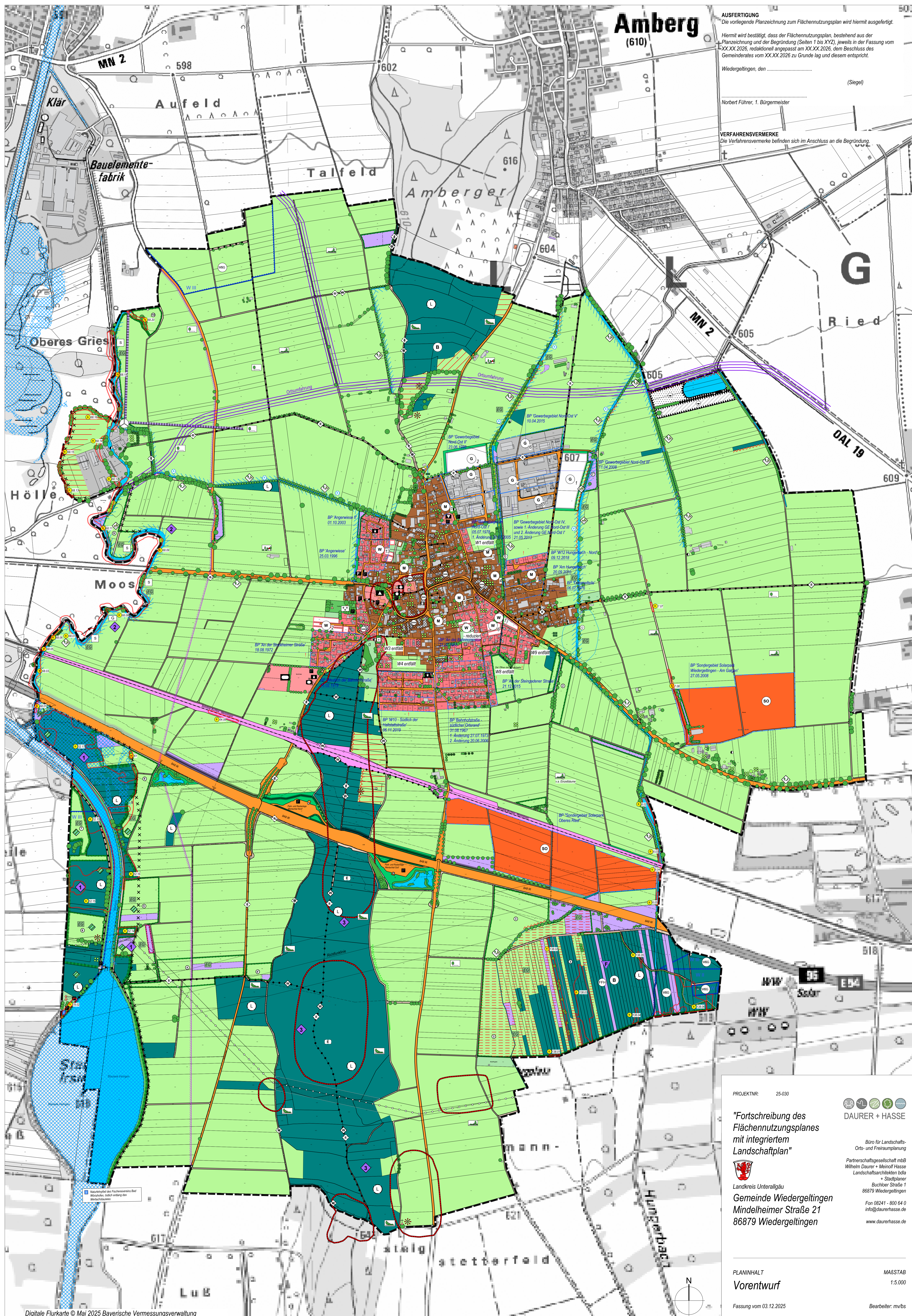

Maßstab des Flächennutzungsplans
Wiedergeltingen, den 03.12.2025

PROJEKTNR.: 25-030

DAURER + HASSE

Büro für Landschafts-
Orts- und Freizeiplanung

Partnerschaftsgesellschaft mbB
Wilhelm Daurer + Meinolf Hasse
Landschaftsarchitekten bdla
+ Stadtplaner
Bücher Straße 1
86879 Wiedergeltingen

Fon 08241 - 800 64 0
info@daurehasse.de
www.daurehasse.de

PLANINHALT
Vorentwurf

MAGSTAB
1:5.000

Fassung vom 03.12.2025

Bearbeiter: mv/bv